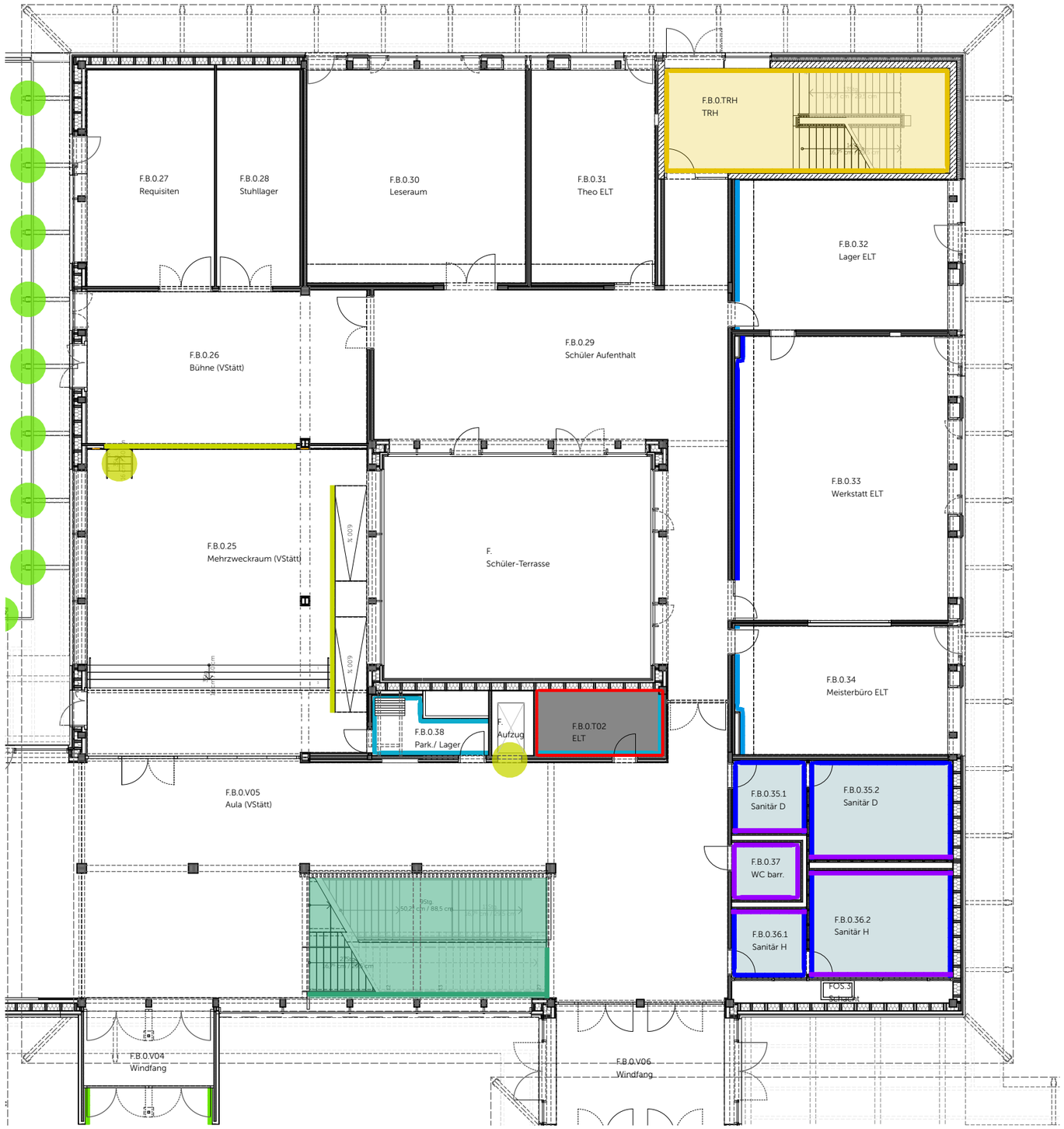

Wände - vertikale Flächen

- Dispersionssilikatbeschichtung GK-Wände inkl. Spachtelung STB-Wand
- Dispersionssilikatbeschichtung GK-Vorsatzschalen unter Installationskoffern (OK = 2,50 ü. OKFB)
- Dispersionssilikatbeschichtung GK-Wände oberhalb Fliesen
- wasserabweisender Anstrich GK-Wände inkl. Spachtelung STB-Wand
- Imprägnierung/ farblose Lasur Sichtbeton SB3 Innenbereich
- Hydrophobierung inkl. Anitgraffitischutz Sichtbeton Außenbereich

Decken - horizontale Flächen

- Dispersionssilikatbeschichtung GK-Decken
- Dispersionssilikatbeschichtung GK-Decken mit Akustiklochung
- farblose Lasur BFT-Treppen Untersicht
- farbige Beschichtung Stahl-Treppen Untersicht

Metallbauelemente

- Beschichtung gelb Stahlbauteile innen
- Beschichtung farbig HK-Verteiler
- Beschichtung Stahlbauteile innen
- Beschichtung Stahlblech Türen
- Beschichtung gelb Stahlabhänger außen
- Beschichtung gelb Metallbauelemente außen

Bodenbeschichtungen

- staubbindender Anstrich
- Bodenbeschichtung Gewerk Estrich
- staubbindender Anstrich unter Hohlboden ELT
- abriebfester Anstrich Epoxidharzbeschichtung (bei Hebeanlage: Sockel mit Hohlkehle)
- abriebfester Anstrich Epoxidharzbeschichtung säurefest, ableitfähig Sockel mit Hohlkehle
- abriebfester Anstrich Epoxidharzbeschichtung ableitfähig

Untergrundvorbehandlung ja nach Wand-/ Decken-/ Bodenmaterial berücksichtigen. Farbe nach Angabe ARCH

Neubau Schulcampus Deisenhofen 23.04.26

Bauherr: ZV staatl. weiterf. Schulen im Süden des LK München 1:200

NORABZUG

SCD_XXFXXX_ARC_HGR_S_UE_MAL_00020_B_V_00_

Ü FOS EG-B - Malerarbeiten